BARRIO-LIFE

Be part of our culture

7-DAAGSE STEDENREIS INCL. FES EN MARRAKECH

Brochure Marokko Specialist

Reisorganisatie Barrio Life

Wij zijn onder andere aangesloten bij

© 2021 Barrio Life

INHOUDSOPGAVE

Wie is Barrio Life	3
Wat bieden wij aan	4
Bestemming Marokko	5
8-daagse stedenreis	6
Reisprogramma per dag	7
Accommodaties	11
Reisdetails & prijs	13
Geïnteresseerd in deze reis?	14
Wil je deze reis aanpassen?	15
Is deze reis toch niet helemaal naar wens?	16
Contact opnemen met ons	17

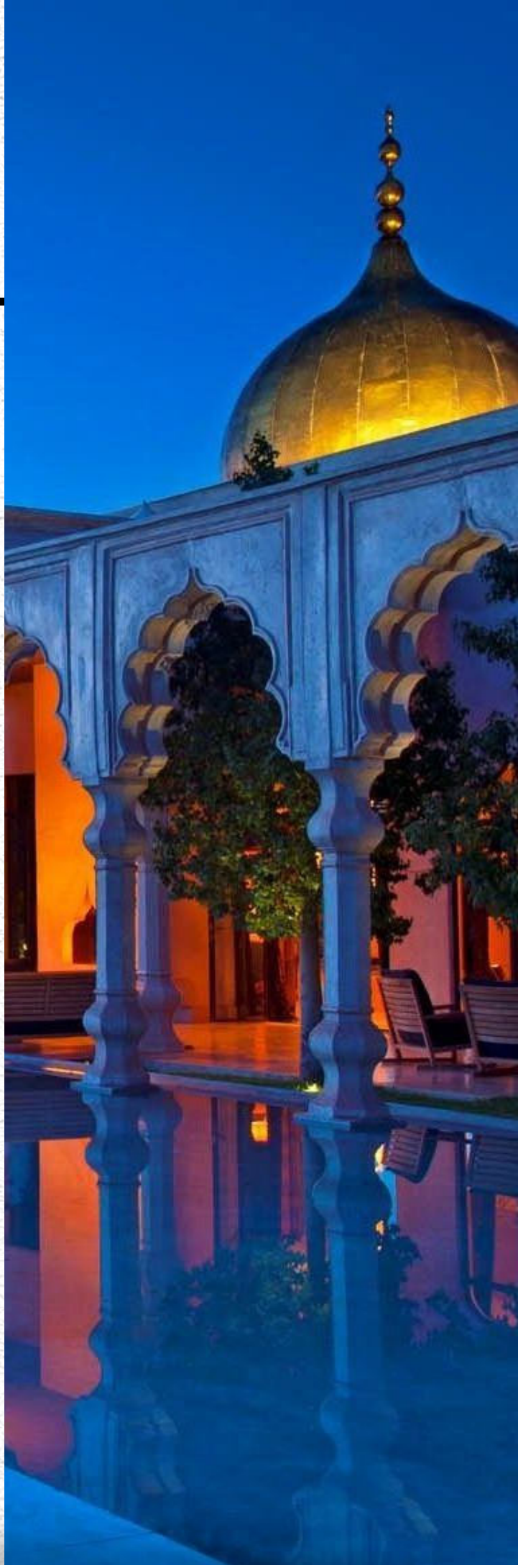

Tip: Denk aan het milieu en je printer en lees deze brochure op een telefoon, tablet of deskop!

© 2021 Barrio Life

Wie is Barrio Life

Wij zijn een Nederlandse reisorganisatie, gespecialiseerd in de bestemmingen Andalusië, Portugal, Marokko en de Sahara.

Het lokale leven ervaren, contact met de lokale bevolking en slapen op bijzondere plekken staan bij ons centraal. We bieden thematische reisroutes aan voor rondreizen, bouwstenen, losse activiteiten en reizen op maat.

Wie zijn wij

Contact met echte regiokenners
Wij zijn specialist in verschillende regio's, in Marokko, Andalusië en Portugal. Daarnaast wij kunnen je goed adviseren om de reis te vinden die het beste bij je reiswensen past

Duurzame activiteiten en lokale projecten
We compenseren de CO2 van je gehele reis en investeren in lokale duurzaamheidsprojecten. Hiervoor werken wij ,onder andere, samen met **Greenseat**

BARRIO-LIFE
Be part of our culture

Thematische reisroutes en creativiteit
Reis per jeep, kameel, huurauto, hippiebusje, al wandelend of met de trein. Geef je reis een spontaan karakter door 'reizen op maat' of kies voor een echte thematische reis

Beleving, ook van de gebaande paden
We bieden een tal opties: van de gebaande paden tot het contact met de lokale bevolking. Wandel door de gebergte, ontmoet locals in dorpen of help mee bij lokale boederijen

De weergegeven informatie en prijzen in deze brochure zijn onder voorbehoud. Voor de meest actuele informatie/prijzen, check onze website

© 2021 Barrio Life **www.barrio-life.nl** **020-2214178** **reisvoorstel @barrio-life.nl**

Wat bieden wij aan?

Goed georganiseerde reizen: Onze reizen zijn goed doordacht, en tot in de puntjes verzorgd, zodat je onbezorgd kan genieten van je vakantie of rondreis.

Karakteristieke accommodaties: Je verblijft in sfeervolle en karakteristieke accommodaties. Deze zijn vaak kleinschalig en met een goed comfortniveau.

Aanpassen op maat: Elke reis is bij ons aan te passen naar wens. Een dagje langer, korter, of een reis helemaal op maat? Het is allemaal mogelijk!

Leuke activiteiten en lokaal contact: De activiteiten die je bij ons boekt zijn met goede gidsen en privé of in kleine groepjes, zodat je écht contact maakt.

Zelf geschreven routeboek met bezoeksuggesties
Je krijgt bij boeking een door ons zelfgeschreven routeboek boordevol met bezoeksuggesties en lokale tips die je niet in de reisgidsen vindt. Met de hand samengesteld voor jouw eigen reisroute.

Hoge prijs/kwaliteit verhouding: Profiteer van onze directe contacten ter plaatsen, waardoor je een betere prijs-kwaliteit van ons krijgt dan bij andere reisorganisaties. Wij bieden reizen voor alle budgetten, ook voor wie een klein budget heeft.

© 2021 Barrio Life www.barrio-life.nl 020-2214178 reisvoorstel @barrio-life.nl

Bestemming Marokko

Marokko ligt op vier uur vliegen vanuit Nederland. De sprookjesachtige sfeer is een waar feest voor de zintuigen. De hartelijke en gastvrije bevolking bestaat uit Berbers, Arabieren en Nomaden en kent veel historie. Het land biedt een aantrekkelijke combinatie van hoge zandduinen, groene palmbomen, stranden aan de kust, een besneeuwde Atlasgebergte en paleizen in de Koningssteden Fes en Marrakech. Reizen kan het hele jaar rond en het Sahara klimaat is ideaal voor de winter.

© 2021 Barrio Life **www.barrio-life.nl** **020-2214178** **reisvoorstel @barrio-life.nl**

8-daagse Stedenreis

Tijdens deze stedenreis Noord-Marokko met Fes en Chefchaouen, reis je per huurauto en bezoek je de Medina´s van de Koningssteden Meknes, Rabat en Fes. Tussen Fez en Meknes kan je de Romeinse oude stad Volubilis bezoeken en op de route naar Tanger verblijf je ook in de blauwe Medina van Chefchaouen in het Rifgebergte. Vanuit Tanger reis je weer zuidwaarts naar Rabat en kan je aan het einde een bezoek brengen aan Casablanca.

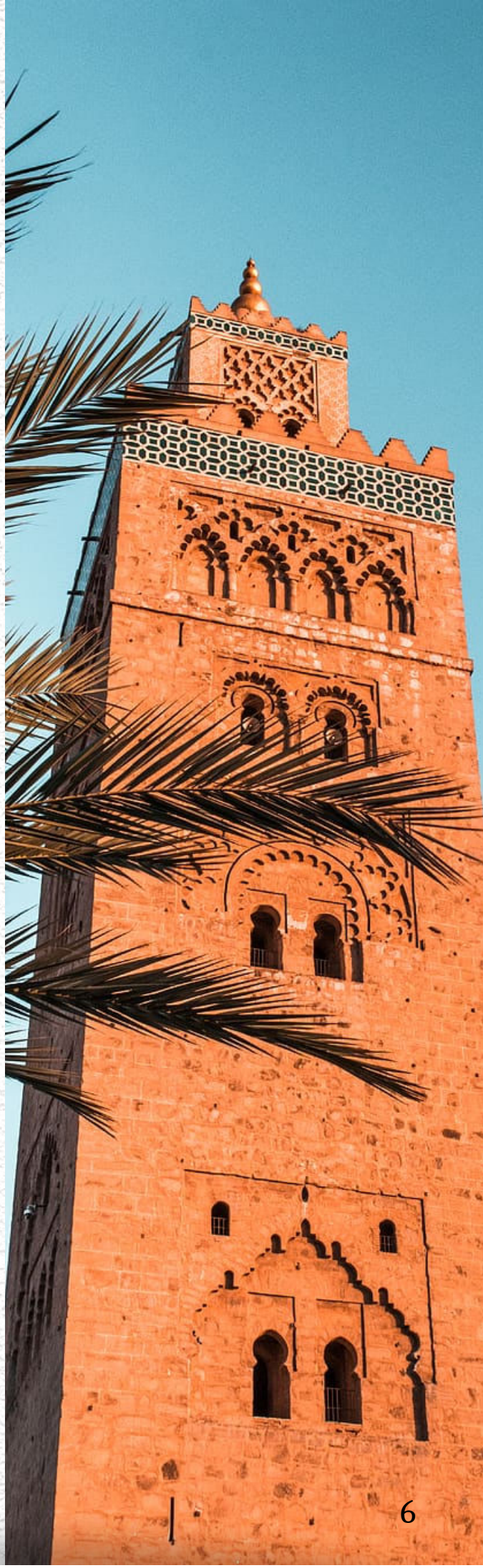

© 2021 Barrio Life www.barrio-life.nl 020-2214178 reisvoorstel @barrio-life.nl

Reisprogramma per dag

Dag 1, Aankomst in Fès

JBij aankomst op het vliegveld van Fes staat er een privétransfer voor je klaar die je naar je accommodatie brengt. We hebben een sfeervol guesthouse/Riad voor je gereserveerd in de oude Medina van Fes. Deel van deze reis is ons uitgebreide, door ons zelf gescheven routeboek boordevol bezoeksuggesties voor Fes en Marrakech. Vanmiddag kan je een mooie wandeling maken door de 9000 straatjes van de Medina en de Souk, de markt in de Medina.

© 2021 Barrio Life

Dag 2, De ambachtsmannen van Fès

Fes is dé ambachtenstad van Marokko en tevens het culturele centrum van het land. Voor vanochtend hebben we een ambachtenwandeling voor je georganiseerd waarbij je de de ambachtslieden van Fes ontmoet. Je ontmoet de gids bij één van de stadspoorten van de Medina en je komt onderweg op bijzondere plekken in de Medina. Tijdens de houtbewerk workshop leer je veel over de Marokkaanse cultuur en werk je samen met de ambachtslieden. Ook ontmoet je de leerlooiers, de timmermannen, houtbewerkers en tapijtenmakers. Vanmiddag kan je de paleizen bezoeken bij Fes El Jdid of de souk in duiken voor een mooie souvenir.

Dag 3, Handarbeid workshop

Fes is dé ambachtenstad van Marokko en tevens het culturele centrum van het land. Voor vanochtend hebben we een ambachtenwandeling voor je georganiseerd waarbij je de de ambachtslieden van Fes ontmoet. Je ontmoet de gids bij één van de stadspoorten van de Medina en je komt onderweg op bijzondere plekken in de Medina. Tijdens de houtbewerk workshop leer je veel over de Marokkaanse cultuur en werk je samen met de ambachtslieden. Ook ontmoet je de leerlooiers, de timmermannen, houtbewerkers en tapijtenmakers. Vanmiddag kan je de paleizen bezoeken bij Fes El Jdid of de souk in duiken voor een mooie souvenir.

© 2021 Barrio Life

Dag 4, Per trein van Fes naar Marrakech

We hebben treintickets voor je gereserveerd in eerste klas van Fes naar Marrakech. Marokko heeft een goed treinnetwerk en het is een leuk manier om Marokkanen te ontmoeten in de trein en je stopt op stationnetjes waar je anders niet zo snel komt. Vanuit Fes komt de trein langs Meknes, Rabat en Casablanca en eindigt in Marrakech. Je wordt naar het treinstation gebracht van Fes en op het treinstation van Marrakech word je aan het eind van de middag opgehaald door de eigenaar guesthouse/riad waar je de komende dagen verblijft.

Dag 5, De ambachtsvrouwen van Marrakech

Voor vanochtend hebben we een ambachtenwandeling voor je georganiseerd waarbij je de de ambachtslieden van Marrakech ontmoet. Je ontmoet de gids bij één van de stadspoorten van de Medina en je komt onderweg op bijzondere plekken in de Medina. Tijdens de mozaïek workshop leer je veel over de Marokkaanse cultuur en werk je samen met de ambachtslieden. Vanmiddag kan je de souk in duiken voor een mooie souvenir. **Tip**! Op het Djemaa el Fna plein worden er elke avond stalletjes neergezet waar je niet te duur en lekker kan eten. Wil je ons favoriete stalletje weten?

© 2021 Barrio Life **www.barrio-life.nl** **020-2214178** **reisvoorstel @barrio-life.nl**

Dag 6, Marrakech

Vandaag kan je een bezoek brengen aan het Bahia paleis of de Saadi Tombes, op loopafstand van je Riad. Je kan ook kiezen voor onze optionele fietstocht door de smalle straatjes van de Medina of de kookworkshop bijboeken. Je ontmoet dan de kookgids op het Djemaa el Fna plein en samen met lokale vrouwen ga je op pad door de souk voor de ingrediënten van een Tajine of CousCous. Daarna terug in de keuken ga je aan de slag en je geniet later van je eigen lunch.

Dag 7, Het Djemaa el Fna plein

Als je vlucht later op de dag vertrekt kan je vandaag de souk ontdekken van Marrakech. Een enorme overdekte markt met dadels, souvenirs, kleding en andere snuisterijen. De souk ligt dichtbij het Djemaa el Fna stadsplein en is een mooie afsluiter van je bezoek aan lokaal en bruisend Marrakesh. Bij de Riad word je opgehaald door onze taxichauffeur die je naar het vliegveld brengt.

© 2021 Barrio Life **www.barrio-life.nl** **020-2214178** **reisvoorstel @barrio-life.nl**

Accommodaties

Tijdens deze reis overnacht je in vijf steden. De accommodaties per bestemming staan hieronder beschreven op volgorde van de reis.

De B&B's en Riads die wij aanbieden in Meknes, Fès, Chefchaouen, Tanger en Rabat zijn in de natuur of centraal gelegen. Het uiterlijk van de gebouwen ziet er vaak traditioneel maar modern uit. De kamers van alle accommodaties zijn eenvoudig ingericht. Sommige kamers hebben een traditionele inrichting en andere een moderne inrichting. Daarnaast hebben ze allemaal een eigen badkamer op de kamer. Een aantal accommodaties hebben algemene ruimtes, zoals een bar en lounge. Verder hebben sommige accommodaties buitenfaciliteiten zoals een buitenzwembad of terras.

Onderstaande foto's en beschrijvingen van de accommodaties kunnen afhankelijk van de periode van je reis iets afwijken.

Dag 1 -3: Fès - Riad - 2-3 sterren

Je verblijft in Fès op een rustige ligging net buiten de stad. Je overnacht in een karakteristieke Riad net buiten de medina. De kamers hebben een traditionele inrichting en beschikken over een privé-badkamer. De Riad beschikt over verschillende algemene- en buiten faciliteiten. Zo kun je gebruik maken van de wellness met hammam, het binnenzwembad, het restaurant, de bar, het buitenzwembad en het terras.

Dag 4-6: Marrakech - Riad

Aangekomen in Marrakech verblijf je in een modern, karakteristieke Riad in het hart van de medina. De accommodatie ligt dichtbij het Dar Si Sais Museum, het plein Djemaa El Fna en het Paleis El Badi. De Riad is ingericht met traditionele materialen zoals natuursteen, terracotta, klei en hout. De kamers zijn natuurlijk ingericht en hebben een privé-badkamer. Er is een restaurant aanwezig en een Marokkaanse lounge. Er is ook een zwembad, eethoek buiten en een zonneterras om gebruik van te maken.

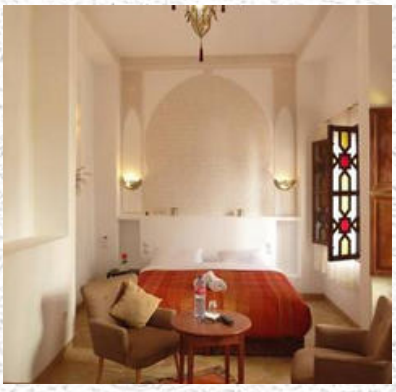

© 2021 Barrio Life **www.barrio-life.nl** **020-2214178** **reisvoorstel @barrio-life.nl**

Reisdetails & prijs

Reissoort: Marokko/Fly-Drive/1 week

Reisduur: 7 dagen

Beste seizoen: Eind september tot begin juni

Reissom vanaf: €645 p.p. o.b.v. 2 pers.

Inclusief de bovengenoemde prijs

- Retourvlucht van Nederland naar Fes en terug van Marrakech
- 6 nachten in 1-2 sterren guesthouses op basis van logies en ontbijt
- Transfer van en naar het vliegveld
- Treintickets tussen steden
- Vliegveldtransfer
- Ambachtenwandeling in Fes met gids en in Marrakech
- 24/7 bereikbaarheid via telefoon en Whatsapp voor tips tijdens de reis
- Uitgebreid reisbescheiden pakket met compleet Barrio Life routeboek
- Administratie- en boekingskosten

Exclusief de bovengenoemde prijs

- Entreegelden voor attracties/bezienswaardigheden
- Lunch & diner
- Lokale toeristenbelasting
- Reis- en/of annuleringsverzekering
- Fooien, souvenirs en persoonlijke uitgaven

Veilig en garant op reis

De weergegeven informatie en prijzen in deze brochure zijn onder voorbehoud. Voor de meest actuele informatie/prijzen, check onze website

© 2021 Barrio Life **www.barrio-life.nl** **020-2214178** **reisvoorstel @barrio-life.nl**

Geintresseerd in deze reis?

Vraag een vrijblijvende offerte aan voor je geplande reisdatum/periode

Hoe te boeken?

Stap 1: Ga naar www.barrio-life.nl
Stap 2: Ga naar Marokko en selecteer '*Fly-drive - 1 week*' *of* '*Alle Marokko reizen*'
Stap 3: Klik op 'Stedentrip Fes en Marrakech' (7 dagen)
Stap 4: Rechts op de pagina staat de knop 'Offerte aanvragen'

'

Stap 5: Vul je gegevens in samen met je vragen/opmerkingen. Eenmaal ingevuld, klik op 'versturen'. Eén van onze reisspecialisten zal z.s.m. reageren!

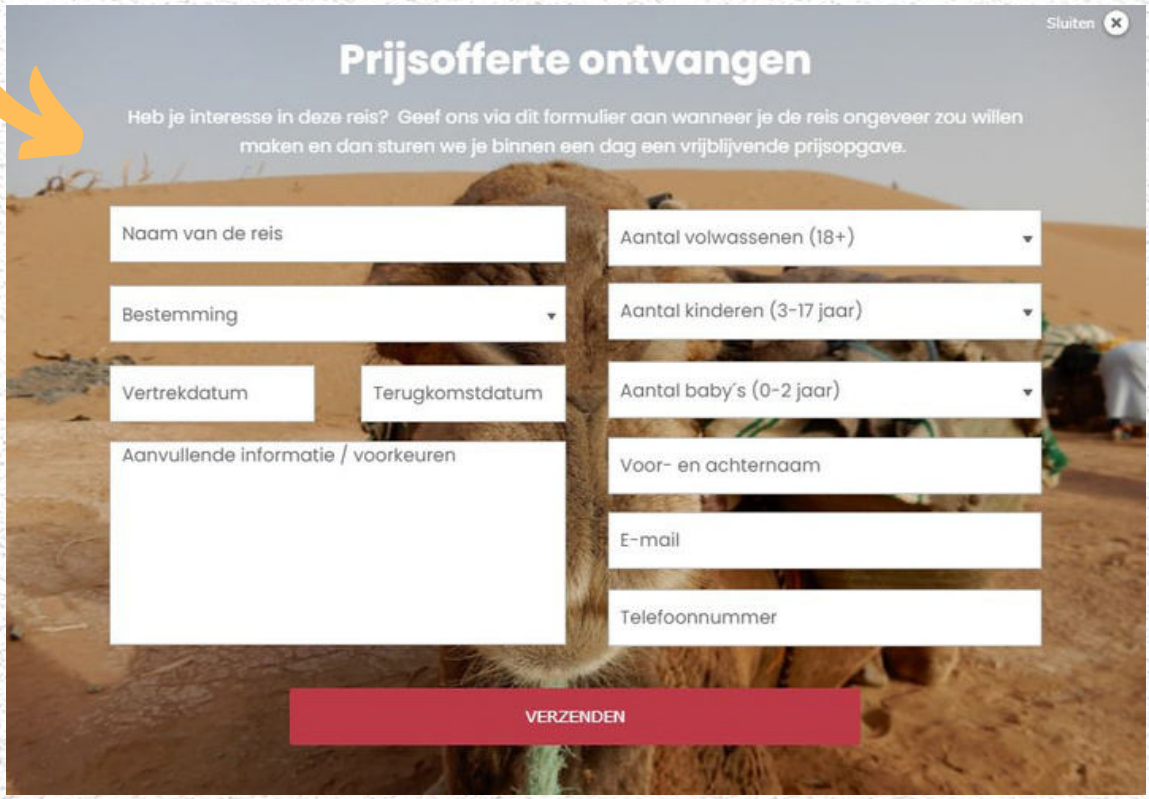

Veilig en garant op reis

© 2021 Barrio Life

Wil je deze reis aanpassen?

Heb je langer of korter de tijd? Wil je een extra nacht boeken op locatie? Of heb je een andere activiteit in gedachten? Geef ons je wensen door. Wij sturen je de brochure die past bij jouw reiswensen, of we doen je een voorstel voor een reis op maat.

Hoe kan ik deze reis aanpassen?

Stap 1: Stel jezelf de vraag: 'Wat wil ik aanpassen?'

Stap 2: Ga naar de website www.barrio-life.nl, en selecteer Marokko/Fly Drive/ 1 Week of kijk onder 'Alle Marokko reizen'. Kies ´Stedentrip Fes en Marrakech (7 dagen)´

Stap 3: Druk op de knop 'Reis op maat?'

Stap 4: Vul je wensen in en wij komen z.s.m. terug met een passend voorstel

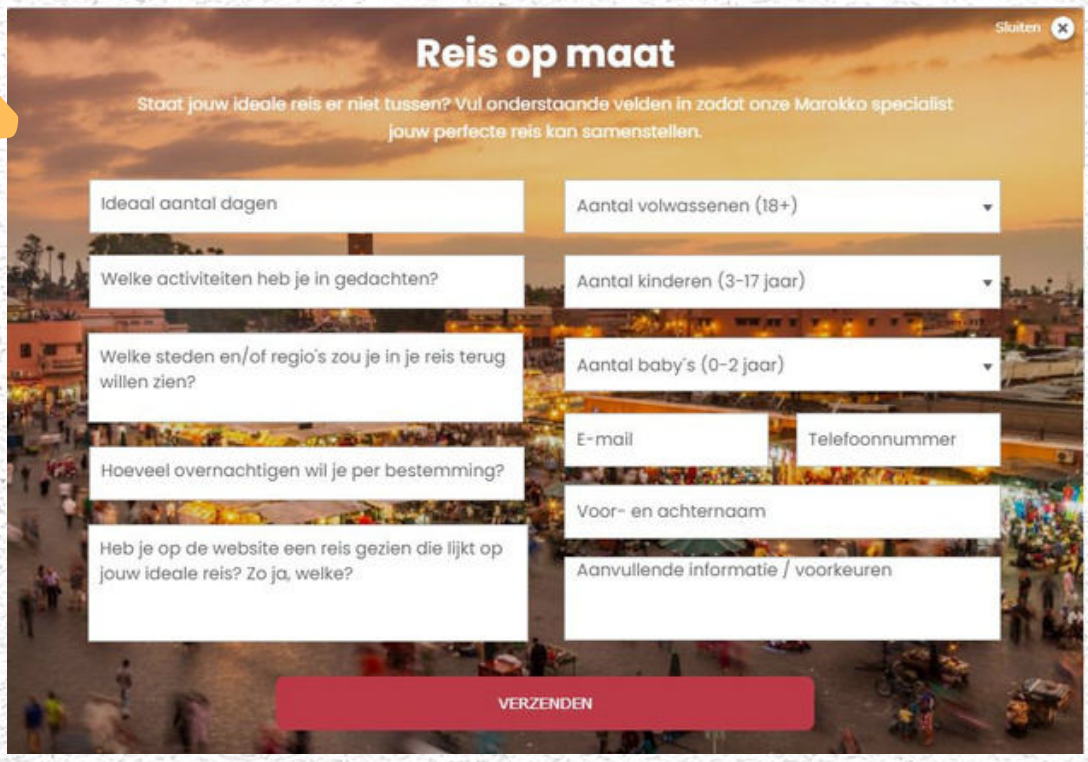

© 2021 Barrio Life

Is deze reis toch niet helemaal naar wens?

We bieden een scala aan van diverse type reizen in Marokko: kort, lang, eenvoudig en luxe reizen. Daarnaast bieden we ook verschillende reisthema's aan:

Soort reizen

- Fly-drive van 1, 2 of 3 weken
- Familiereizen
- Steden- en treinreizen
- Natuur- en wandelreizen
- 4- a 5-sterren luxe reizen
- Glamping reizen

Reisthema's

- Hike
- History
- Explore
- Meet
- Take Care
- Inspire
- Taste

Meer informatie hierover?

Bezoek onze website: www.barrio-life.nl, of bel ons op 020-2214178

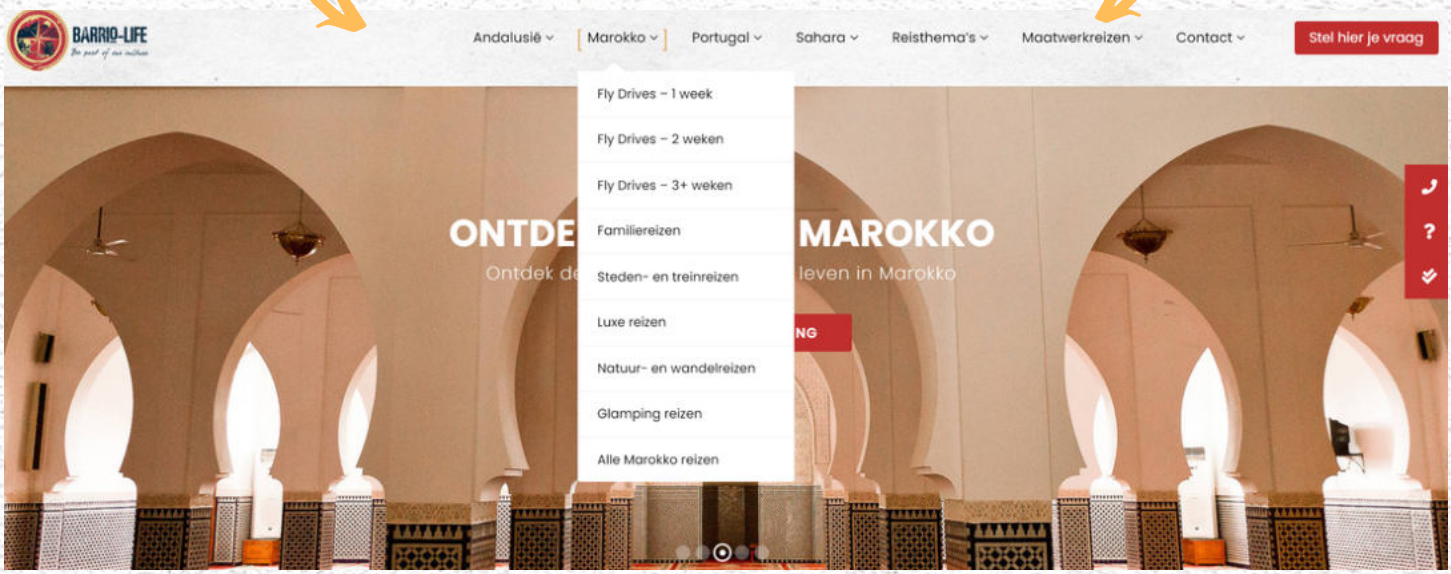

© 2021 Barrio Life

Vragen, opmerkingen of wil je een reis boeken? Neem contact met ons op!

Wij hanteren de volgende kantoortijden
Maandag tot en met vrijdag: 09:00 – 18:00
Weekend en feestdagen: Gesloten

Adres: Vredebestlaan 3, 2685AJ Poeldijk
Nederland
Telefoon (binnen en buiten kantoortijden): 020-2214178
Website: www.barrio-life.nl
E-mail: info@barrio-life.nl
Of stuur ons een chat via de website!

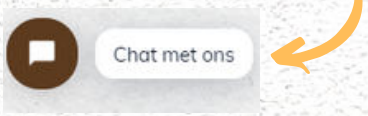

Wil je iemand meenemen? Deel deze brochure (PDF) online! ♻

Wil je up-to-date blijven van onze laatste reizen? Volg ons op social media

@Barrio Life Nederland @barriolifenl @Barrio Life

© 2021 Barrio Life